

investitor:

OBČINA BRDA

**Trg 25. maja 2
5212 Dobrovo v Brdih**

objekt:

NOVA ENOTA VRTCA DOBROVO

vrsta projektne dokumentacije:

**DGD
Projektna dokumentacija za pridobitev
mnenj in gradbenega dovoljenja**

za gradnjo:

NOVOGRADNJA

št. načrta:

084_01_NA_2021

št. projekta:

084_2021

kraj, datum:

Nova Gorica, december 2022

projektant:

**arhitekt boštjan hvala sp
prešernova 16
si-5000 nova gorica**

PRILOGA 1B

NASLOVNA STRAN NAČRTA

1 Načrt s področja arhitekture
084_01_NA_2021

OSNOVNI PODATKI O GRADNJI

naziv gradnje Nova enota vrtca Dobrovo

kratek opis gradnje

Glavni objekt predstavlja enoto vrtca s 4 igralnicami za otroke prvega starostnega obdobja z vsem zahtevanim spremljevalnim programom. Objekt je zasnovan kot enoetažen objekt z travnato streho. Zunanje površine predstavljajo tlakovane in zelene igralne površine. Pripadajoči objekti vzpostavljajo dostope, varovanje ter zagotavljajo potrebno infrastrukturo.

VRSTE GRADNJE NOVOGRADNJA - NOVOZGRAJEN OBJEKT

DOKUMENTACIJA

vrsta dokumentacije DGD (projektna dokumentacija za pridobivanje mnenj in gradbenega dovoljenja)
 sprememba dokumentacije

številka projekta

PODATKI O NAČRTU

strokovno področje načrta 1 Načrt s področja arhitekture

številka in naziv načrta 084_01_NA_2021

številka načrta 084_01_NA_2021

datum izdelave dec.22

PODATKI O IZDELOVALCU NAČRTA

ime in priimek pooblaščenega arhitekta,
pooblaščenega inženirja ali druge osebe Boštjan Hvala, univ. dipl. ing. arh.

identifikacijska številka ZAPS 1241 A

podpis pooblaščenega arhitekta, pooblaščenega inženirja ali druge osebe

BOŠTJAN HVALA

UNIV. DIPL. INŽ. ARH.
POOBLAŠČENI ARHITEKT

PA* ZAPS 1241

PODATKI O PROJEKTANTU

projektant (naziv družbe) Arhitekt Boštjan Hvala s.p.

sedež družbe Prešernova 16, 5000 Nova Gorica

vodja projekta Boštjan Hvala, univ. dipl. ing. arhitekture

identifikacijska številka ZAPS 1241 A

podpis vodje projekta

BOŠTJAN HVALA

UNIV. DIPL. INŽ. ARH.
POOBLAŠČENI ARHITEKT

PA* ZAPS 1241

odgovorna oseba projektanta Boštjan Hvala

podpis odgovorne osebe projektanta

ARHITEKT BOŠTJAN HVALA

2

KAZALO VSEBINE

- 1 Naslovna stran
- 2 Kazalo vsebine
- 3 Podatki o udeležencih, gradnji in dokumentaciji (priloga 1A Pravilnika o podrobnejši vsebini dokumentacije in obrazcih, povezanih z graditvijo objektov)
4. Izjava projektanta in vodje projekta (priloga 2A Pravilnika o podrobnejši vsebini dokumentacije in obrazcih, povezanih z graditvijo objektov)
5. Splošni podatki o objektu (priloga 4 Pravilnika o podrobnejši vsebini dokumentacije in obrazcih, povezanih z graditvijo objektov)
6. Tehnično poročilo
7. Lokacijski prikazi
8. Tehnični prikazi

6 TEHNIČNO POROČILO

6.1 OPIS GRADNJE IN NJENIH ZNAČILNOSTI

6.2 OPIS SKLADNOSTI GRADNJE S PROSTORSKIMI AKTI IN PREDPISI O UREJANJU PROSTORA

6.3 OPIS PRIČAKOVANIH VPLIVOV GRADNJE NA NEPOSREDNO OKOLICO IN UKREPI ZA ZMANJŠANJE LE TEH

6.4 NAVEDBA PZI PROJEKTNE DOKUMENTACIJE

6.1 OPIS GRADNJE IN NJENIH ZNAČILNOSTI

1. LOKACIJA, VSEBINA PROJEKTA
2. PROGRAMSKO FUNKCIONALNA ZASNOVA
3. SPLOŠNI PODATKI O PROSTORIH
 - 3.1 TABELA NETO, BRUTO POVRŠIN IN PROSTORNIN PROSTOROV (izračuni po standardu SIST ISO 9836)
4. TEHNIČNE ZNAČILNOSTI OBJEKTA
 - 4.1 KONSTRUKCIJA
 - 4.2 STREHA
 - 4.3 FASADA
 - 4.4 STAVBNO POHIŠTVO
 - 4.5 SESTAVE VERTIKALNIH IN HORIZONTALNIH KONSTRUKCIJ
 - 4.6 STROJNE INSTALACIJE
 - 4.7 ELEKTRO INSTALACIJE
 - 4.8 KANALIZACIJA (METEORNA, FEKALNA)
 - 4.9 ZUNANJA UREDITEV (ODPADKI, DOVOZ)
5. GRADNJA BREZ ARHITEKTONSKIH OVIR
6. IZPOLNJEVANJE BISTVENIH ZAHTEV
 - 6.1 MEHANSKA ODPORNOST IN STABILNOST
 - 6.2 VARNOST PRED POŽAROM
 - 6.3 HIGIENSKA IN ZDRAVSTVENA ZAŠČITA IN ZAŠČITA OKOLICE
 - 6.4 VARNOST PRI UPORABI
 - 6.5 ZAŠČITA PRED HRUPOM
 - 6.6 VARČEVANJE Z ENERGIJO IN OHRANJANJE TOPLOTE
7. OCENA VREDNOSTI MATERIALA IN DEL

1. LOKACIJA, VSEBINA PROJEKTA

Predvidena lokacija za Novo enoto vrtca Dobrovo leži v severnem delu naselja Dobrovo v Goriških brdih. Na severnem delu območja je ob krajevni cesti zasnovana večstanovanjska gradnja s poslovnimi prostori v pritličju. V nadaljevanju proti severu, je celotno območje namenjeno objektom predšolske in šolske vzgoje ter zunanjim športnim in zelenim površinam. Na območju z namensko rabo CDi- Druga območja centralnih dejavnosti (OPN Občina Brda) se nahaja Osnovna šola Alojza Gradnika Dobrovo in Vrtec Dobrovo na južnem in centralnem delu. V nadaljevanju Osnovne šole je predvidena telovadnica Osnovne šole, za katero je izdelana projektna dokumentacija. Celotno območje se od juga proti severu terasasto spušča proti vodotoku Reka. Na zahodni strani je zasnovan borov gozdiček, na vzhodni pa travnate in obdelovalne površine. Dostopi in dovozi do območja so vzpostavljeni na zahodni in vzhodni strani območja. Obstoječa gradnja je v celoti komunalno opremljena, nekatere izboljšave predvideva projektna dokumentacija Telovadnice osnovne šole Dobrovo.

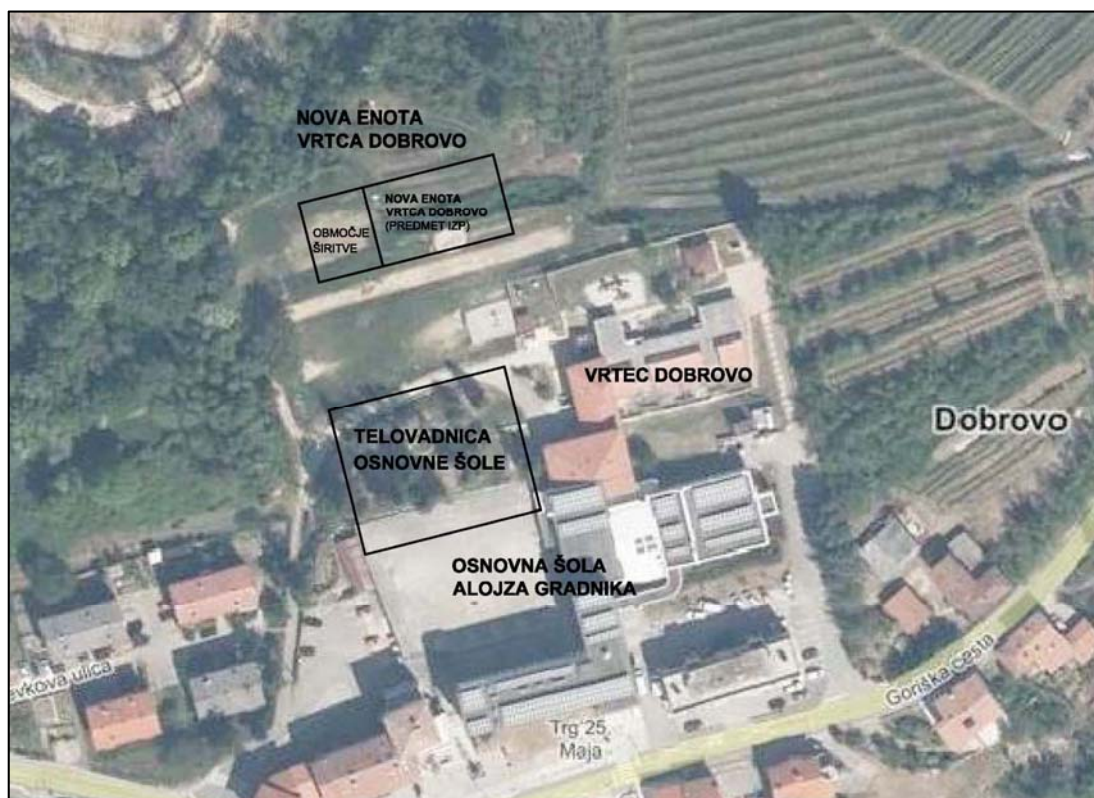

Območje novogradnje Nove enote vrtca Dobrovo

Občina Brda se že več let sooča s prostorsko stisko objektov za vzgojo in izobraževanje predšolskih otrok. Ker demografski trendi nakazujejo nadaljno nadaljevanje rasti števila mladih družin in ponovno naseljevanje le teh, se izkazuje bistvena potreba po omogočanju vzgoje in izobraževanja predšolskih otrok na območju Goriških brd. Za trenutno situacijo na območju Občine Goriških brd je slednje bistvenega pomena, kakor tudi za revitalizacijo območja in nadaljni razvoj. Glede navedenega je Občina Brda zaznala potrebo po izgradnji Nove enote vrtca Dobrovo. Glede na aktualne in nadaljne kazalce se izkazuje potreba po vrtcu z štirimi enotami prvega starostnega obdobja. Nova enota vrtca Dobrovo se glede na razpoložljive prostorske kapacitete umešča v območje obstoječe predšolske in šolske dejavnosti ter športnih in zelenih površin. Predvidena je površina za dozidavo dveh enot v primeru potrebe v kasnejšem obdobju. Dozidava ni predmet te projektne dokumentacije.



Območje novogradnje Nove enote vrtca Dobrovo – obstoječe stanje – pogled proti severu



Območje novogradnje Nove enote vrtca Dobrovo – obstoječe stanje – pogled proti jugu

2. ARHITEKTURNA ZASNOVA

Mikrolokacija umestitve Nove enote vrtca Dobrovo se prilagaja in izkorišča terasasto zasnovo terena, okoliške obstoječe in predvidene programe ter orientacijo in poglede glavnih programskih enot vrtca – igralnic ter skupnega večnamenskega prostora. Vstopni prostor z vertikalnimi komunikacijami, ki oblikuje skupni atrij se nahaja na južni strani. Vhod v objekt je zasnovan na južni in vzhodni strani. Ta se nadaljuje v osrednji večnamenski prostor vrtca, ki se odpira proti severu. JJV orientacija igralnic, atrijev in zunanji igralnih površin zagotavlja primerno osončenost programa, SSZ orientacija osrednjega večnamenskega prostora pa izjemno veduto krajine, posameznih zaselkov ter obdelovalnih površin, značilno za območje Goriških brd, ki skozi severno zasteklitev "vstopa" v objekt. Zunanje igralne površine (tartan, kamniti drobljenec) so zasnovane na južni in vzhodni strani objekta. Zelene površine so zasnovane na severni strani.

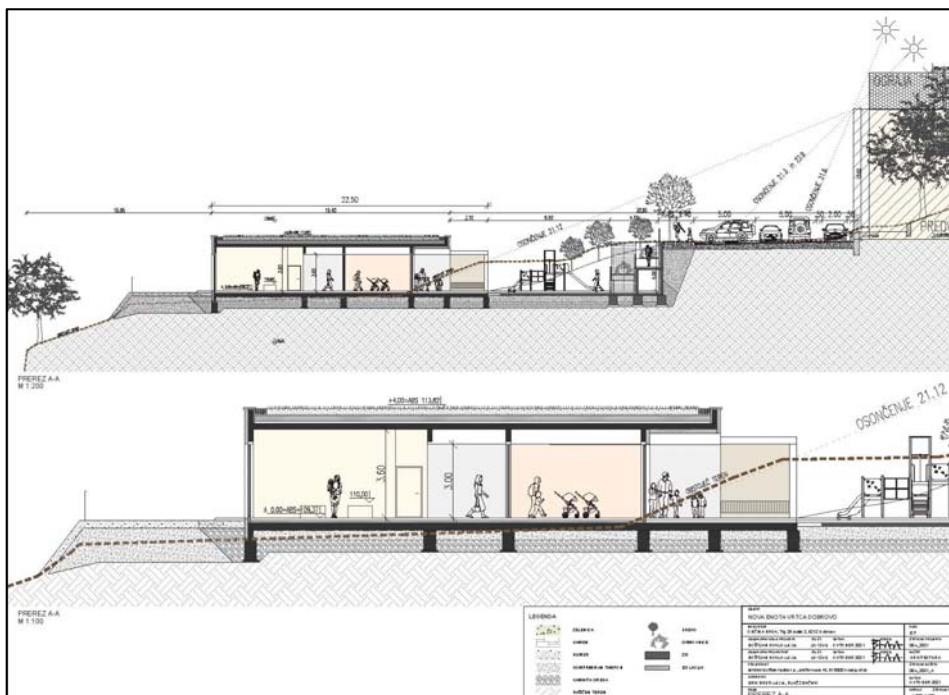

Nova enota vrtca Dobrovo – umestitev

Vrtec je orientiran v smeri SSZ-JJV. Igralnice in atriji so orientirani v smeri JJV. Dostop in dovoz do vrtca se vrši iz južne strani. Pred vrtcem je zagotovljeno parkiranje za uporabnike in pločnik za dostop do zavarovanih površin. V južnem, sprednjem delu, je zasnovan dostop preko rampe in stopnišča do nivoja kote 0,00 objekta in nadkritih programov. Predprostor vrtca – Večnamenski atrij / igrišče na jugu omejuje rampa in teren, ki se spušča proti vходу. Vzhodni del zatravljene površine se terasasto spušča od jugovzhoda proti severozahodu in s tem omogoča jutranjo osončenost atrija in osrednjega prostora. Streha je zasnovana kot ekstenzivna zelena streha.

Na skrajnem vzhodnem delu je dovozna rampa za servisna in gospodarska vozila in omogoča ločene dostope, vhode ter neovirano uporabo kuhinje in strojnice (prostore hišnika in vzdrževalca objekta ter zunanjih površin).

Programska zasnova objekta Nove enote vrtca Dobrovo je oblikovana iz osrednjega prostora, ki predstavlja večnamenski prostor, ki ga je mogoče po potrebi programsko razdeliti (vstopna avla, prostor za telesne aktivnosti, predstave, proslave....). Vzhodno od osrednjega prostora so vzpostavljeni servisni prostori (tehnični prostor, razdelilna kuhinja, shramba), zahodno pa prostori vodstva in vzgojiteljic (prostor za individualno delo, zbornica, sanitarije za zaposlene in obiskovalce, pralnica).

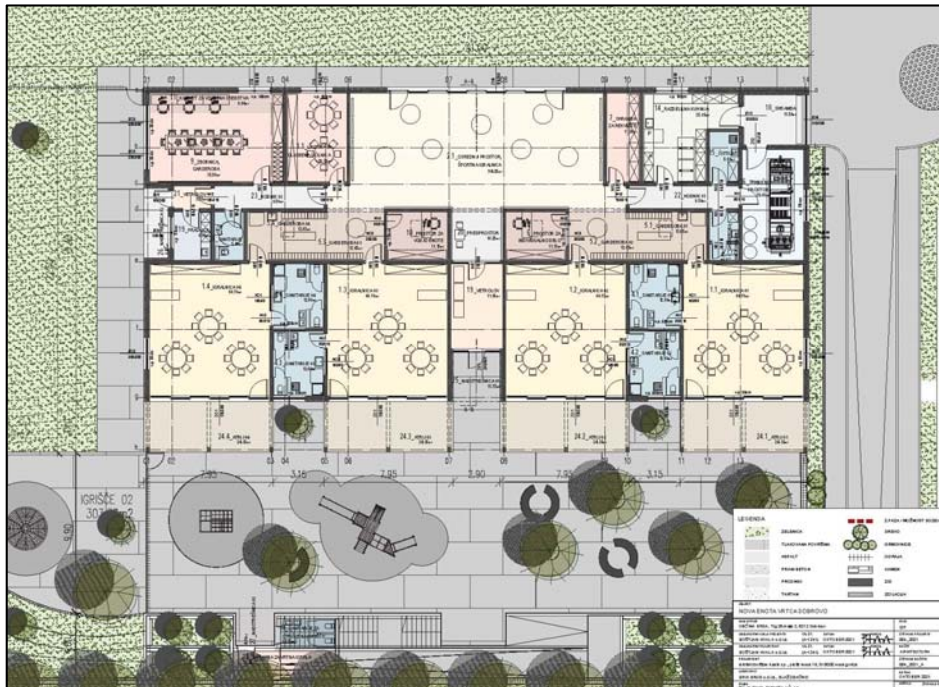

Nova enota vrta Dobrovo – programska zasnova

Južno od osrednjega prostora so nanizane garderobe in igralnice, ki se preko atrijev odpirajo na južno igralno površino. Vsaka igralnica ima zagotovljene sanitarije in previjalnico dostopno iz igralnice. Vsi prostori imajo svetlo višino 3,00m, večnamenski prostor višino 3,60m. Zunanje sanitarije in shramba za vrtna igrala umeščena pod zunanjim stopniščem in so dostopna iz zunanjega Večnamenskega atrija/igrišča. Celotna zunanja površina namenjena dostopu, zazelenjena površina in igralna površina je zamejena z transparentno ograjo višine 1,8m. Vsa potrebna dodatna površina za igrala se koristi na sosednjih športnih in zazelenjenih površinah.

Zasnova Nove enote vrta Dobrovo omogoča dozidavo dveh igralnic brez posegov v programsko in gradbeno zasnovo osnovnega objekta.

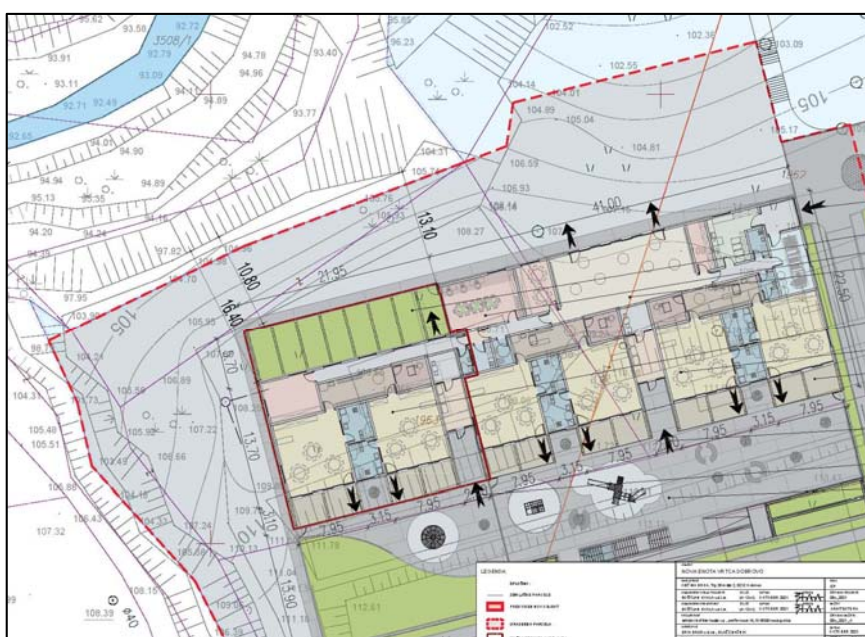

Nova enota vrta Dobrovo – možnost dozidave 2 igralnic

3. SPLOŠNI PODATKI O OBJEKTU

3.1 TABELA NETO POVRŠIN IN PROSTORNIN PROSTOROV (izračuni po standardu SIST ISO 9836)

3. SPLOŠNI PODATKI O OBJEKTU

3.1 TABELA NETO POVRŠIN IN PROSTORNIN PROSTOROV (izračuni po standardu SIST ISO 9836)

GRADBENA PARCELA **6089 m²**

1961/1 (del), 1982 (del), 1964/1 (del), 1965/8 (del) vse k.o. 2285 BILJANA.

V POSTOPKU IZDAJE ODLOČBE NA GEODETSKI UPRAVI JE ZDRUŽITEV PARCEL 1961, 1962, 1963 V PARCELO 1961/1 TER UREDITEV MEJE MED PARCELO 1961 (prej 1963) IN 3508/1. VSE K.O. BILJANA. PROJEKTNA DOKUMENTACIJA POVZEMA NOVOPREDVIDENO STANJE.

POVRŠINA VSEH OBJEKTOV NA STIKU Z ZEMLJIŠČEM	1150 m²
TLAKOVANE ODPRTE BIVALNE POVRŠINE	430 m²
TLAKOVANE PROMETNE IN FUNKCIONALNE POVRŠINE	1139 m²
ZELENE POVRŠINE	3370 m²

NETO TLORISNA POVRŠINA OBJEKTA	819,29 m²
BRUTO TLORISNA POVRŠINA OBJEKTA:	920,94 m²
NETO PROSTORNINA OBJEKTA:	2498,83 m³
BRUTO PROSTORNINA OBJEKTA:	3850,66 m³

NETO TLOORISNA POVRŠINA OBJEKTA	819,29 m²
A IGRALNI PROSTORI	376,19 m²
A1 Igralnice za otroke	242,72 m²
1.1 IGRALNICA 01	60,68 m ²
1.2 IGRALNICA 02	60,68 m ²
1.3 IGRALNICA 03	60,68 m ²
1.4 IGRALNICA 04	60,68 m ²
A2 Osrednji prostor in športna igralnica	113,12 m²
2.1 OSREDNJI PROSTOR, ŠPORTNA IGRALNICA	113,12 m ²
A3 Dodatni prostor za dejavnost otrok	20,35 m²
3.1 LIKOVNA IN GLASBENA UČILNICA	20,35 m ²
B OSTALI PROSTORI	282,65 m²
B1 Prostor za otroke	101,08 m²
4. SANITARIJE ZA OTROKE (01-04)	50,40 m ²
4.1 SANITARIJE 01	12,60 m ²
4.2 SANITARIJE 02	12,60 m ²
4.3 SANITARIJE 03	12,60 m ²
4.4 SANITARIJE 04	12,60 m ²
5 GARDEROBE ZA OTROKE (01-04)	50,68 m ²
5.1 GARDEROBA 01	12,67 m ²
5.2 GARDEROBA 02	12,67 m ²
5.3 GARDEROBA 03	12,67 m ²
5.4 GARDEROBA 04	12,67 m ²
B2 Skupni prostori za otroke	28,80 m²
6 PROSTOR ZA INDIVIDUALNO DELO	11,10 m ²
7 SHRAMBA ZA REKVIZITE	11,27 m ²
8 SANITARIJE ZA OTROKE NA IGRIŠČU	6,43 m ²
B3 Prostor za strokovne delavce	71,73 m²
9. ZBORNICA, GARDEROBA	35,47 m ²
10 PROSTOR ZA VODJO ENOTE	11,10 m ²
11 KABINET ZA VZGOJNA SREDSTVA	9,90 m ²
12 SHRAMBA ZA VRTNA IGRALA	9,86 m ²

13 SANITARIJE	5,40 m ²
B4 Gospodarski prostori	81,04 m²
14 RAZDELILNA KUHINJA	25,85 m ²
15 ČISTILA, GARDEROBA	5,58 m ²
16 TEHNIČNI PROSTOR	25,84 m ²
17 WC KUHINJA	5,40 m ²
18 SHRAMBA	11,47 m ²
19 PRALNICA	6,90 m ²
C KOMUNIKACIJE	45,16 m²
20 VETROLOV 01	12,80 m ²
21 PREDPROSTOR	10,24 m ²
22. VETROLOV 02	3,22 m ²
23 HODNIK 01	9,45 m ²
24 HODNIK 02	9,45 m ²
D ZUNANJI PROSTORI OBJEKT	115,29 m²
D1) Zunanji nadkriti prostori (program vrtca)	96,67 m²
25.1 ATRIJ 01	24,04 m ²
25.2 ATRIJ 02	24,31 m ²
25.3 ATRIJ 03	24,31 m ²
25.4 ATRIJ 04	24,31 m ²
D2) Zunanji nadkriti prostori (komunikacije)	18,62 m²
26 NADSTREŠNICA 01	12,32 m ²
27 NADSTREŠNICA 02	6,30 m ²
NETO TLOORISNA POVRŠINA ZUNANJIH POVRŠIN	1373,57 m²
E ZUNANJE IGRALNE POVRŠINE	1222,97 m²
E1) Igralne površine 01-programske igralne površine	422,52 m²
28 ZUNANJI SPODNJI VHOD	7,22 m ²
29 OTROŠKO IGRIŠČE	266,69 m ²
30 OTROŠKO IGRALO 1	67,12 m ²
31 OTROŠKO IGRALO 2	38,48 m ²
32 OTROŠKO IGRALO 3	43,01 m ²
E2) Igralne površine 02- travnate igralne površine	800,45 m²
33 ZUNANJI PLOČNIK	33,46 m ²
34 OTROŠKO IGRIŠČE-ZELENICA	766,99 m ²
F ZUNANJE DOSTOPNE IN SERVISNE POVRŠINE (stopnice, rampa jug, dovoz, ...)	1210,13 m²
F1) Zunanje dostopne površine	144,53 m²
35 ZUNANJI ZGORNJI VHOD	7,92 m ²

36 DOSTOPNA RAMPA	107,12 m ²
37 DOSTOPNE STOPNICE	29,49 m ²

F2) Zunanje servisne površine	1065,60 m²
38 EKOLOŠKI OTOK	37,89 m ²
39 PARKIRNI PROSTOR	258,93 m ²
40 PLOČNIK 01	134,35 m ²
41 PLOČNIK 02	59,80 m ²
42 MANIPULATIVNA POVRŠINA	574,63 m ²

BRUTO TLOORISNA POVRŠINA OBJEKTA: **920,94 m²**

A IGRALNI PROSTORI	422,84 m ²
B OSTALI PROSTORI	317,70 m ²
C KOMUNIKACIJE	50,76 m ²
D ZUNANJI PROSTORI OBJEKT	129,59 m ²

NETO PROSTORNINA OBJEKTA: **2498,83 m³**

A IGRALNI PROSTORI	1147,38 m ³
B OSTALI PROSTORI	862,08 m ³
C KOMUNIKACIJE	137,74 m ³
D ZUNANJI PROSTORI OBJEKT	351,63 m ³

BRUTO PROSTORNINA OBJEKTA: **3850,66 m³**

A IGRALNI PROSTORI	1768,09 m ³
B OSTALI PROSTORI	1328,46 m ³
C KOMUNIKACIJE	212,25 m ³
D ZUNANJI PROSTORI OBJEKT	541,86 m ³

7. LOKACIJSKI PRIKAZI

1	SITUACIJA OBSTOJEČEGA STANJA	M 1:500
2	GRADBENA SITUACIJA OBMOČJA	M 1:500
3	GRADBENA SITUACIJA OBJEKTOV	M 1:500
4	SITUACIJA ZUNANJE IN PROMETNE UREDITVE	M 1:500
5	ZBIRNA SITUACIJA KOMUNALNIH VODOV	M 1:1000
6	SITUACIJA KOMUNALNE UREDITVE	M 1:500
7	SITUACIJA S PRIKAZOM VAROVALNIH PASOV	M 1:500
8	SITUACIJA KLIFA	M 1:200
9	TLORIS IN PREREZ KLIFA	M 1:100
10	VIZUALIZACIJA	

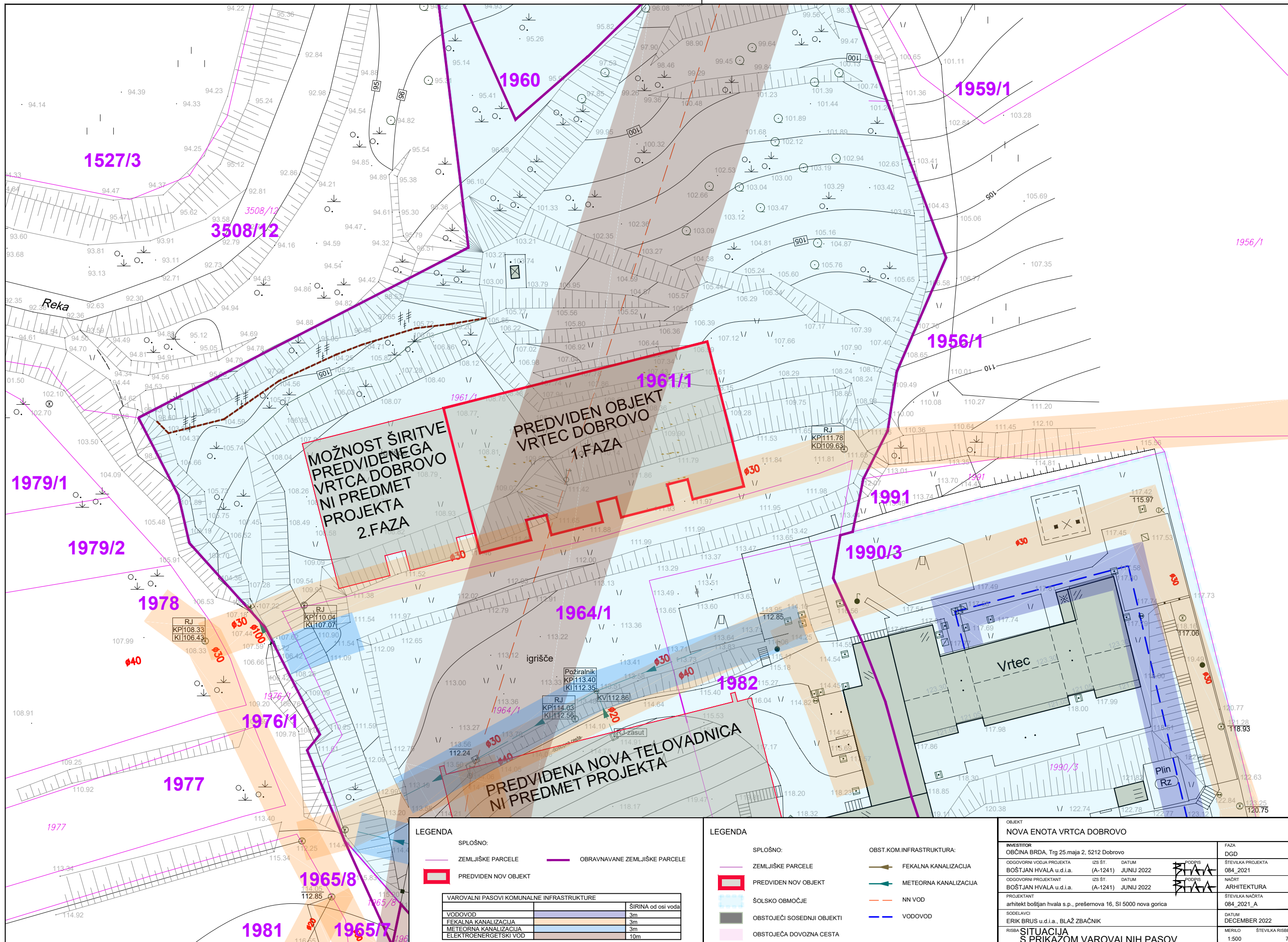

MOŽNOST ŠIRITVE PREDVIDENEGA VRTECA DOBROVO NI PREDMET PROJEKTA 2.FAZA

PREDVIDEN OBJEKT VRTEC DOBROVO 1.FAZA

PREDVIDENA NOVA TELOVADNICA NI PREDMET PROJEKTA

LEGENDA

SPLOŠNO:

- ZEMLJIŠKE PARCELE
- PREDVIDEN NOV OBJEKT

OBRAVNAVANE ZEMLJIŠKE PARCELE

VAROVALNI PASOVI KOMUNALNE INFRASTRUKTURE	
	ŠIRINA od osi voda
VODOVOD	3m
FEKALNA KANALIZACIJA	3m
METEORNA KANALIZACIJA	3m
ELEKTROENERGETSKI VOD	10m

LEGENDA

SPLOŠNO:

- ZEMLJIŠKE PARCELE
- PREDVIDEN NOV OBJEKT
- ŠOLSKO OBMOČJE
- OBSTOJEČI SOSEDNI OBJEKTI
- OBSTOJEČA DOVOZNA CESTA

OBST.KOM.INFRASTRUKTURA:

- FEKALNA KANALIZACIJA
- METEORNA KANALIZACIJA
- NN VOD
- VODOVOD

OBJEKT

NOVA ENOTA VRTECA DOBROVO

INVESTITOR OBCINA BRDA, Trg 25.maja 2, 5212 Dobrovo	FAZA DGD
ODGOVORNI VOJDA PROJEKTA BOŠTJAN HVALA u.d.i.a. (A-1241) JUNIJ 2022	ŠTEVILKA PROJEKTA 084_2021
ODGOVORNI PROJEKTANT BOŠTJAN HVALA u.d.i.a. (A-1241) JUNIJ 2022	NAČRT ARHITEKTURA
PROJEKTANT arhitekt boštjan hvala s.p., prešernova 16, SI 5000 nova gorica	ŠTEVILKA NAČRTA 084_2021_A
SODELAVCI ERIK BRUS u.d.i.a., BLAŽ ZBAČNIK	DATUM DECEMBER 2022
RISBA SITUACIJA S PRIKAZOM VAROVALNIH PASOV	MERILO ŠTEVILKA RISBE 1:500 7

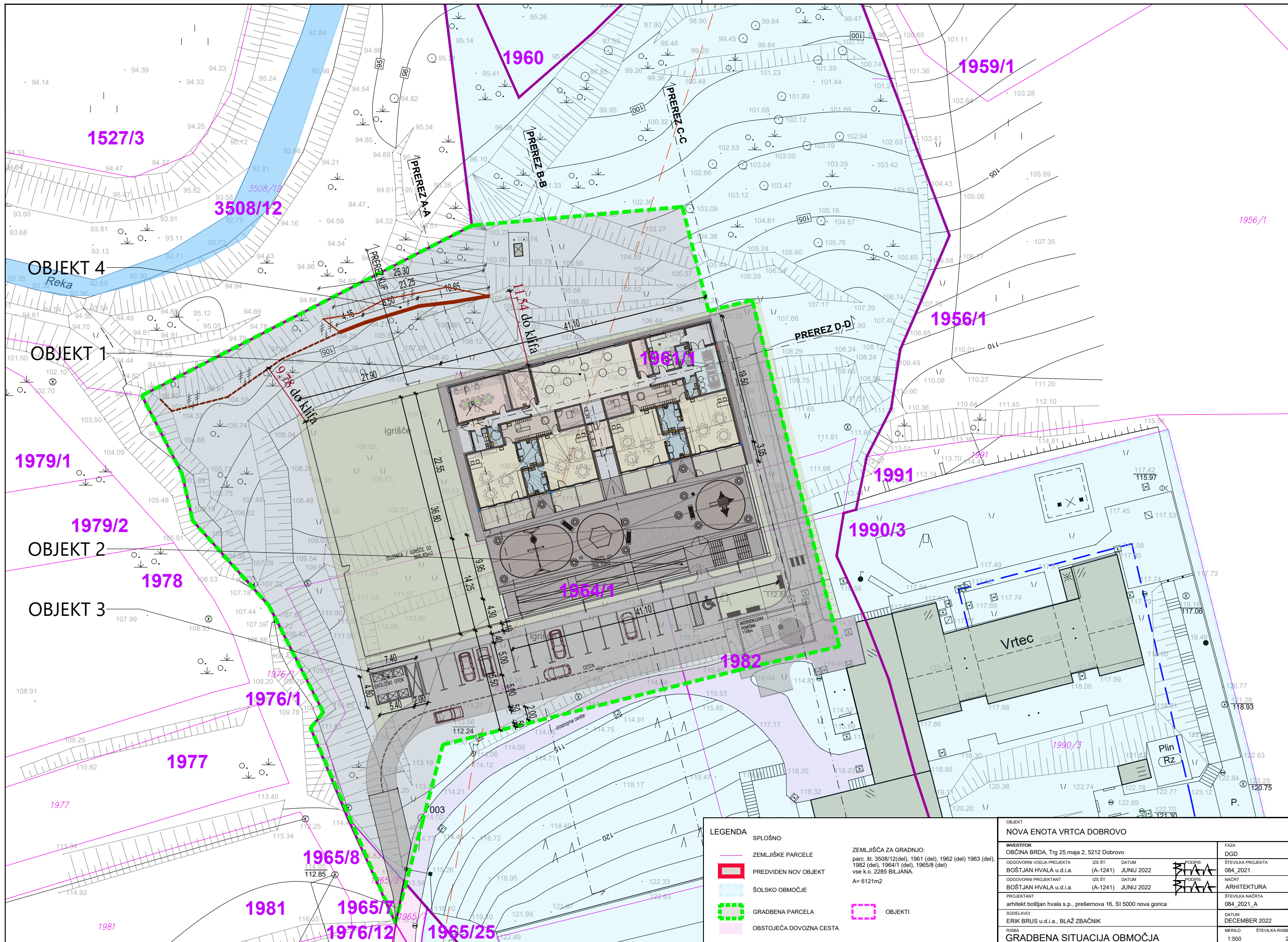

LEGENDA		ZEMLJIŠČA ZA GRADNJO:	
	SPLOŠNO: ZEMLJIŠKE PARCELE	parc. št. 3508/12(del), 1961 (del), 1962 (del) 1963 (del), 1982 (del), 1964/1 (del), 1965/8 (del) vse k.o. 2285 BILJANA.	A= 6121m2
	PREDVIDEN NOV OBJEKT		
	SOLSKO OBMOČJE		
	GRADBENA PARCELA		
	OBSTOJEČA DOVOZNA CESTA		
	OBJEKTI		

OBJEKT NOVA ENOTA VRTCA DOBROVO			
INVESTITOR OBČINA BRDA, Trg 25.maja 2, 5212 Dobrovo	IZŠ.ŠT. BOŠTJAN HVALA u.d.i.a. (A-1241)	DATUM JUNIJ 2022	FAZA DGD
ODGOVORNI VOĐJA PROJEKTA BOŠTJAN HVALA u.d.i.a.	IZŠ.ŠT. BOŠTJAN HVALA u.d.i.a. (A-1241)	DATUM JUNIJ 2022	ŠTEVILKA PROJEKTA 084_2021
ODGOVORNI PROJEKTANT BOŠTJAN HVALA u.d.i.a.	IZŠ.ŠT. BOŠTJAN HVALA u.d.i.a. (A-1241)	DATUM JUNIJ 2022	NAČRT ARHITEKTURA
PROJEKTANT arhitekt boštjan hvala s.p., prešernova 16, SI 5000 nova gorica			ŠTEVILKA NAČRTA 084_2021_A
SODELAVCI ERIK BRUS u.d.i.a., BLAŽ ZBAČNIK			DATUM DECEMBER 2022
RISBA GRADBENA SITUACIJA OBMOČJA			MERILO 1:500
			ŠTEVILKA RISBE 2

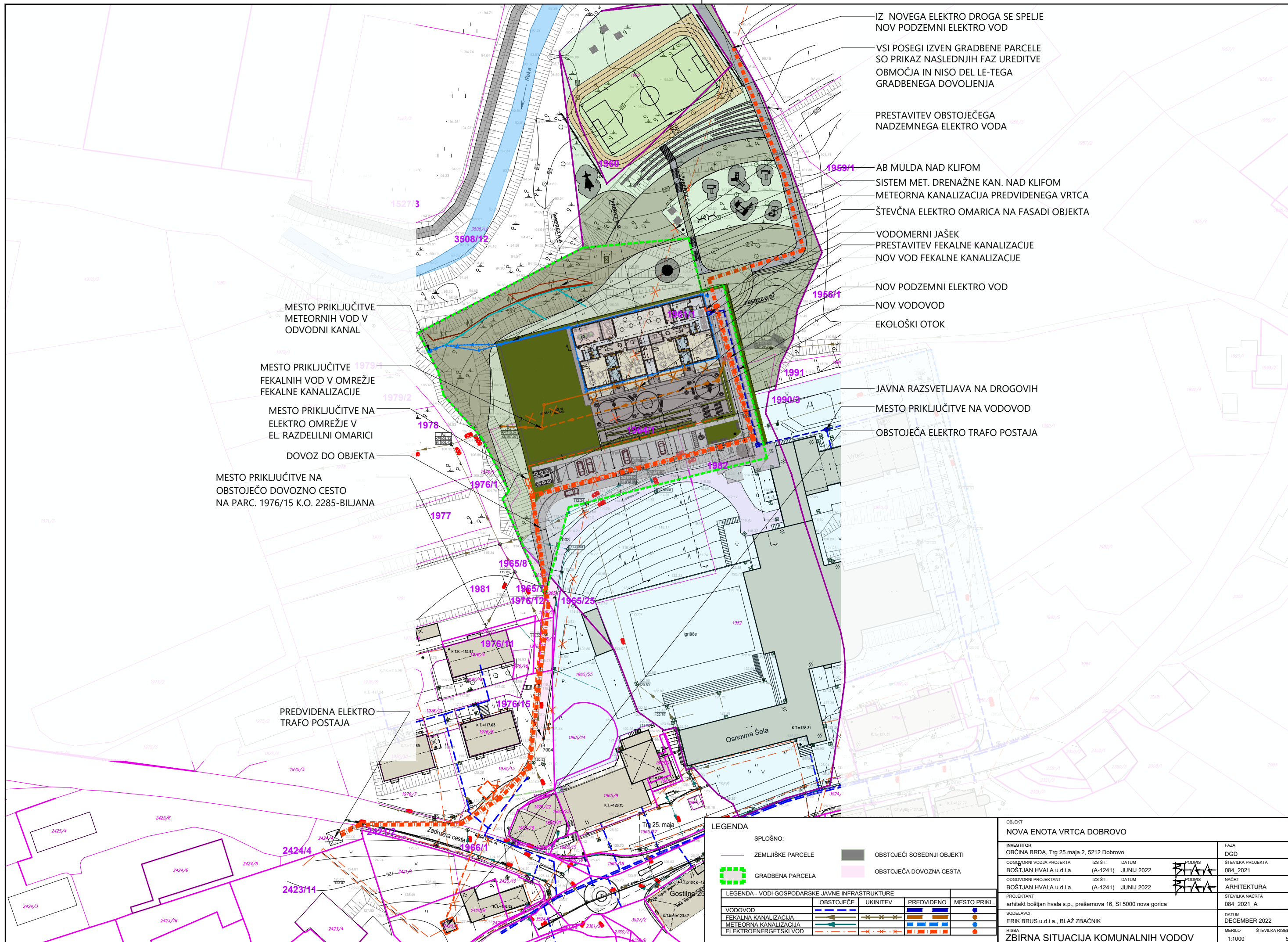

- IZ NOVEGA ELEKTRO DROGA SE SPELJE NOV PODZEMNI ELEKTRO VOD
- VSI POSEGI IZVEN GRADBENE PARCELE SO PRIKAZ NASLEDNJIH FAZ UREDITVE OBMOČJA IN NISO DEL LE-TEGA GRADBENEGA DOVOLJENJA
- PRESTAVITEV OBSTOJEČEGA NADZEMNEGA ELEKTRO VODA
- 1959/1 AB MULDA NAD KLIFOM
- SISTEM MET. DRENAŽNE KAN. NAD KLIFOM
- METEORNA KANALIZACIJA PREDVIDENEGA VRTCA
- ŠTEVČNA ELEKTRO OMARICA NA FASADI OBJEKTA
- VODOMERNI JAŠEK
- PRESTAVITEV FEKALNE KANALIZACIJE
- NOV VOD FEKALNE KANALIZACIJE
- NOV PODZEMNI ELEKTRO VOD
- NOV VODOVOD
- EKOLOŠKI OTOK
- JAVNA RAZSVETLJAVNA NA DROGOVIH
- MESTO PRIKLUČITVE NA VODOVOD
- OBSTOJEČA ELEKTRO TRAFI POSTAJA

- MESTO PRIKLUČITVE METEORNIH VOD V ODVODNI KANAL
- MESTO PRIKLUČITVE FEKALNIH VOD V OMREŽJE FEKALNE KANALIZACIJE
- MESTO PRIKLUČITVE NA ELEKTRO OMREŽJE V EL. RAZDELILNI OMARICI
- DOVOZ DO OBJEKTA
- MESTO PRIKLUČITVE NA OBSTOJEČO DOVOZNO CESTO NA PARC. 1976/15 K.O. 2285-BILJANA

PREDVIDENA ELEKTRO TRAFI POSTAJA

LEGENDA

SPLOŠNO:

- ZEMLJIŠKE PARCELE
- GRADBENA PARCELA
- OBSTOJEČI SOSEDNI OBJEKTI
- OBSTOJEČA DOVOZNA CESTA

LEGENDA - VODI GOSPODARSKE JAVNE INFRASTRUKTURE			
	OBSTOJEČE	UKINITEV	PREDVIDENO
VODOVOD			
FEKALNA KANALIZACIJA			
METEORNA KANALIZACIJA			
ELEKTROENERGETSKI VOD			

	MESTO PRIKL.
VODOVOD	
FEKALNA KANALIZACIJA	
METEORNA KANALIZACIJA	
ELEKTROENERGETSKI VOD	

OBJEKT NOVA ENOTA VRTCA DOBROVO			
INVESTITOR OBČINA BRDA, Trg 25. maja 2, 5212 Dobrovo	IZS ŠT. BOŠTJAN HVALA u.d.i.a. (A-1241)	DATUM JUNIJ 2022	FAZA DGD
ODGOVORNI VODJA PROJEKTA BOŠTJAN HVALA u.d.i.a.	IZS ŠT. BOŠTJAN HVALA u.d.i.a. (A-1241)	DATUM JUNIJ 2022	ŠTEVILKA PROJEKTA 084_2021
ODGOVORNI PROJEKTANT BOŠTJAN HVALA u.d.i.a.	IZS ŠT. BOŠTJAN HVALA u.d.i.a. (A-1241)	DATUM JUNIJ 2022	NAČRT ARHITEKTURA
PROJEKTANT arhitekt boštjan hvala s.p., prešernova 16, SI 5000 nova gorica			ŠTEVILKA NAČRTA 084_2021_A
SODELAVCI ERIK BRUS u.d.i.a., BLAŽ ZBAČNIK			DATUM DECEMBER 2022
RISBA ZBIRNA SITUACIJA KOMUNALNIH VODOV	MERILO 1:1000	ŠTEVILKA RISBE 5	

8.

TEHNIČNI PRIKAZI

1.	SITUACIJA PRITLIČJA	M 1:200
2.	SITUACIJA STREHE	M 1:200
3.	TLORIS TEMELJEV	M 1:150
4.	TLORIS PRITLIČJA	M 1:150
5.	TLORIS STREHE	M 1:150
6.	PREREZ A-A	M 1:100
7.	PREREZ B-B IN C-C	M 1:100
8.	PREREZ D-D	M 1:100
9.	FASADE JUG IN VZHOD	M 1:150
10.	FASADE SEVER IN ZAHOD	M 1:150

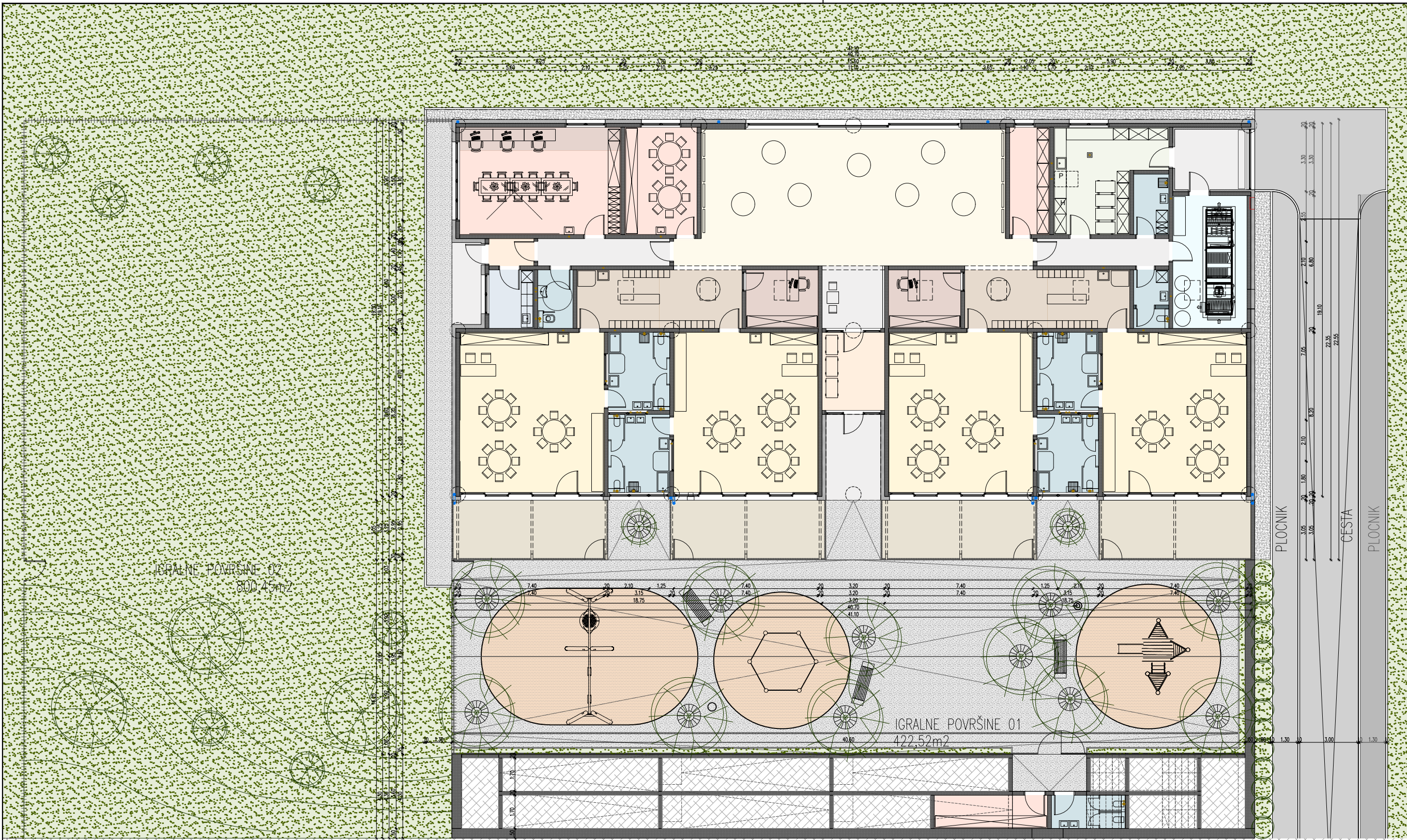

IGRALNE POVRŠINE 02
800,45m²

IGRALNE POVRŠINE 01
422,52m²

PLOCNIK

CESTA

PLOCNIK

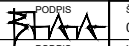
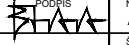
OBJEKT NOVA ENOTA VRTCA DOBROVO				FAZA DGD
INVESTITOR OBČINA BRDA, Trg 25. maja 2, 5212 Dobrovo	IZS ŠT. BOŠTJAN HVALA u.d.i.a. (A-1241)	DATUM JUNIJ 2022	 	ŠTEVILKA PROJEKTA 084_2021
ODGOVORNI PROJEKTANT arhitekt boštjan hvala s.p., prešernova 16, SI 5000 nova gorica	IZS ŠT. BOŠTJAN HVALA u.d.i.a. (A-1241)	DATUM JUNIJ 2022		NACRT ARHITEKTURA
PROJEKTANT arhitekt boštjan hvala s.p., prešernova 16, SI 5000 nova gorica				ŠTEVILKA NACRTA 084_2021_A
SODELAVCI ERIK BRUS u.d.i.a., BLAŽ ZBAČNIK				DATUM JUNIJ 2022
RISBA SITUACIJA PRITLIČJA				MERILO ŠTEVILKA RISBE 1:200 1

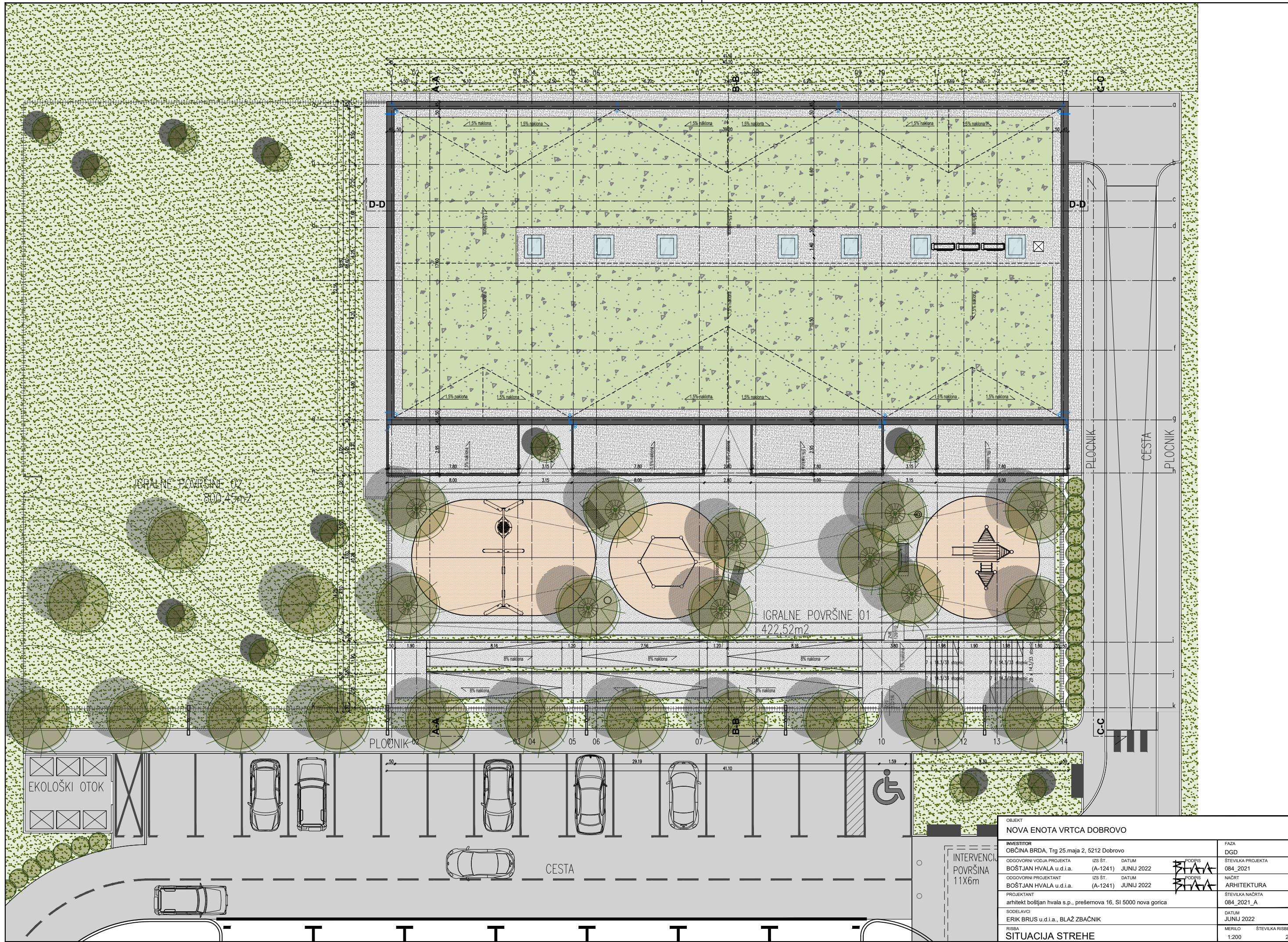

IGRALNE POVRŠINE 02
800,45m²

IGRALNE POVRŠINE 01
422,52m²

EKOLOŠKI OTOK

INTERVENCIJA
POVRŠINA
11x6m

OBJEKT NOVA ENOTA VRTCA DOBROVO				FAZA DGD
INVESTITOR OBČINA BRDA, Trg 25.maja 2, 5212 Dobrovo	IZS ŠT. BOŠTJAN HVALA u.d.i.a. (A-1241)	DATUM JUNIJ 2022	PODPIS <i>[Signature]</i>	ŠTEVILKA PROJEKTA 084_2021
ODGOVORNI VOĐJA PROJEKTA BOŠTJAN HVALA u.d.i.a.	IZS ŠT. BOŠTJAN HVALA u.d.i.a. (A-1241)	DATUM JUNIJ 2022	PODPIS <i>[Signature]</i>	NAČRT ARHITEKTURA
PROJEKTANT arhitekt boštjan hvala s.p., prešernova 16, SI 5000 nova gorica				ŠTEVILKA NAČRTA 084_2021_A
SODELAVCI ERIK BRUS u.d.i.a., BLAŽ ZBAČNIK				DATUM JUNIJ 2022
RISBA SITUACIJA STREHE	MERILO 1:200			ŠTEVILKA RISBE 2

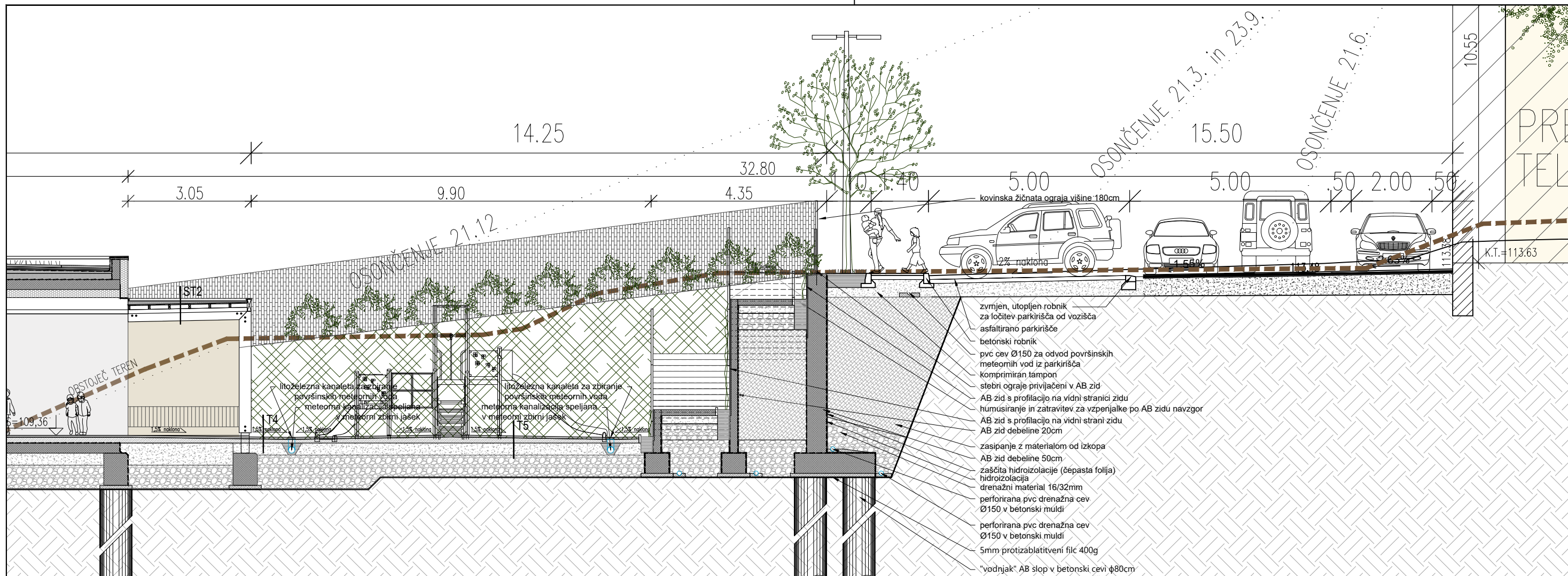

- zvrtnjen, utopljen robnik za ločitev parkirišča od vozlišča
- asfaltirano parkirišče
- betonski robnik
- pvc cev Ø150 za odvod površinskih meteornih vod iz parkirišča
- komprimiran tampon
- stebri ograje privijačeni v AB zid
- AB zid s profilacijo na vidni strani zidu
- humusiranje in zatravnitev za vzpenjalke po AB zidu navzgor
- AB zid s profilacijo na vidni strani zidu
- AB zid debeline 20cm
- zasipanje z materialom od izkopa
- AB zid debeline 50cm
- zaščita hidroizolacije (čepasta folija)
- hidroizolacija
- drenažni material 16/32mm
- perforirana pvc drenažna cev Ø150 v betonski muldi
- perforirana pvc drenažna cev Ø150 v betonski muldi
- 5mm protizablativni filc 400g
- "vodnjak" AB slop v betonski cevi Ø80cm

PREREZ A-A
M 1:100

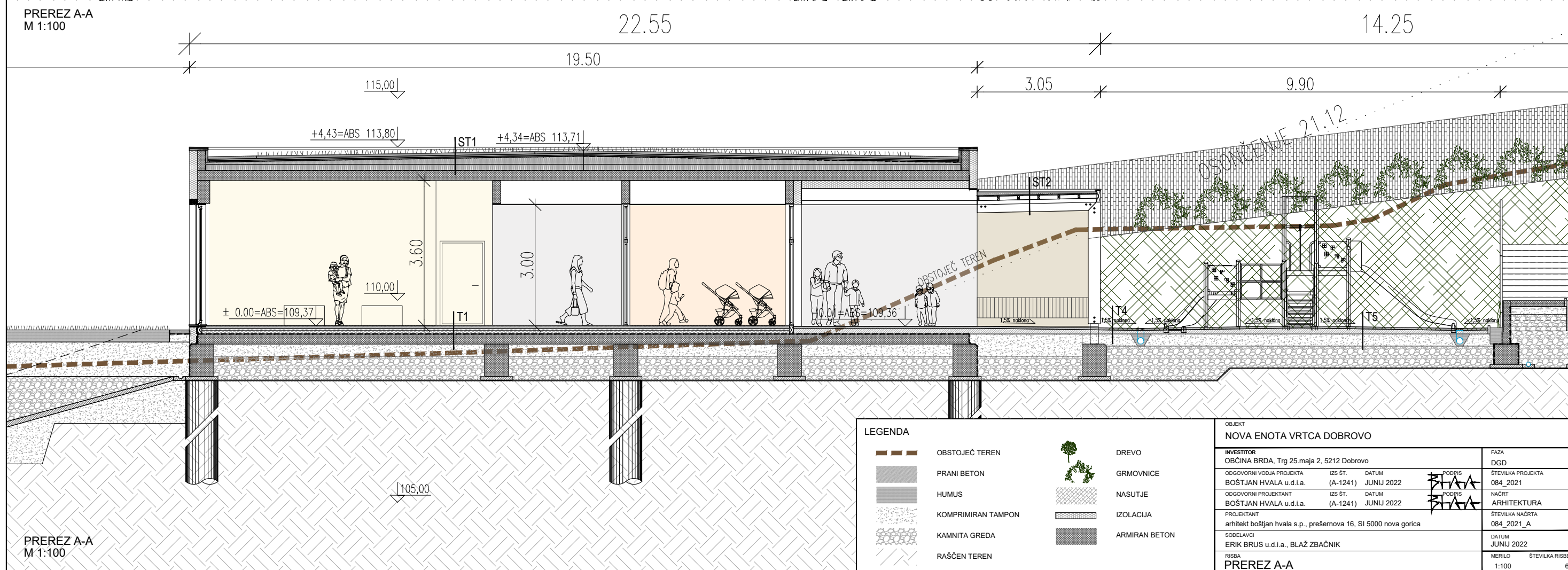

PREREZ A-A
M 1:100

LEGENDA	
	OBSTOJEČ TEREN
	PRANI BETON
	HUMUS
	KOMPRIMIRAN TAMPON
	KAMNITA GREDA
	RAŠČEN TEREN
	DREVO
	GRMOVNICE
	NASUTJE
	IZOLACIJA
	ARMIRAN BETON

OBJEKT NOVA ENOTA VRTCA DOBROVO			
INVESTITOR OBČINA BRDA, Trg 25.maja 2, 5212 Dobrovo	FAZA DGD		
ODGOVORNI VOĐJA PROJEKTA BOŠTJAN HVALA u.d.i.a.	IZS ŠT. (A-1241)	DATUM JUNIJ 2022	PODPIS
ODGOVORNI PROJEKTANT BOŠTJAN HVALA u.d.i.a.	IZS ŠT. (A-1241)	DATUM JUNIJ 2022	PODPIS
PROJEKTANT arhitekt boštjan hvala s.p., prešernova 16, SI 5000 nova gorica	ŠTEVILKA NAČRTA 084_2021_A		
SODELAVCI ERIK BRUS u.d.i.a., BLAŽ ZBAČNIK	DATUM JUNIJ 2022		
RISBA PREREZ A-A	MERILO 1:100	ŠTEVILKA RISBE 6	

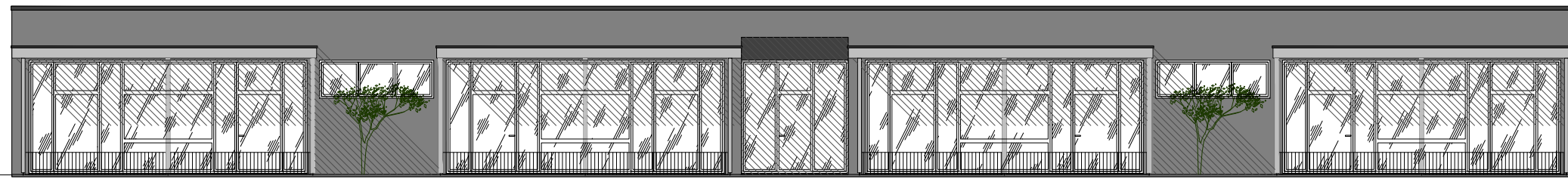

FASADA JUG

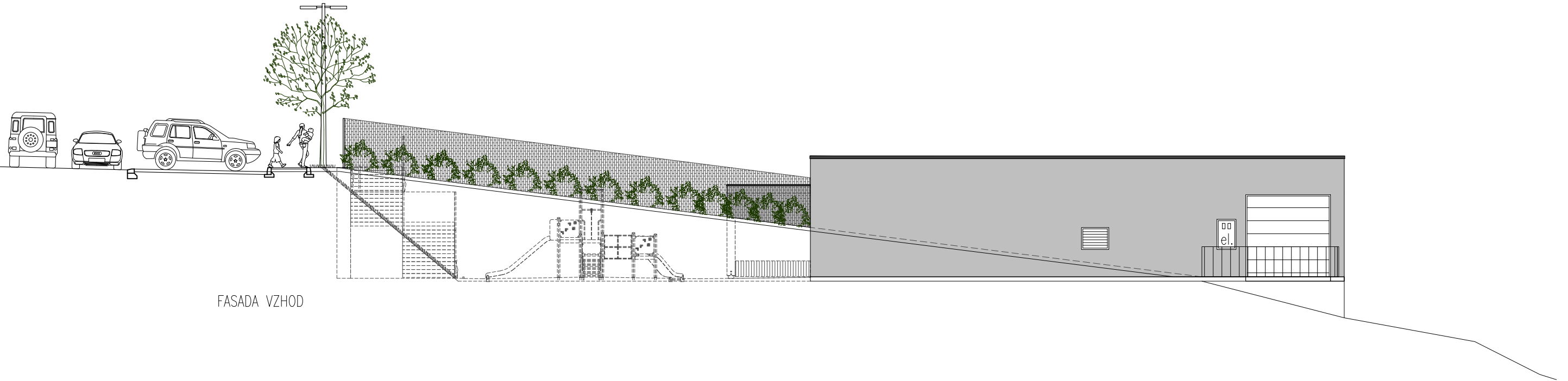

FASADA VZHOD

OBJEKT				FAZA
NOVA ENOTA VRTCA DOBROVO				DGD
INVESTITOR	IZS ŠT.	DATUM	PODPIS	ŠTEVILKA PROJEKTA
OBČINA BRDA, Trg 25. maja 2, 5212 Dobrovo	(A-1241)	JUNIJ 2022	[Signature]	084_2021
ODGOVORNI VODJA PROJEKTA	IZS ŠT.	DATUM	PODPIS	NAČRT
BOŠTJAN HVALA u.d.i.a.	(A-1241)	JUNIJ 2022	[Signature]	ARHITEKTURA
ODGOVORNI PROJEKTANT	IZS ŠT.	DATUM	PODPIS	ŠTEVILKA NAČRTA
BOŠTJAN HVALA u.d.i.a.	(A-1241)	JUNIJ 2022	[Signature]	084_2021_A
PROJEKTANT	arhitekt boštjan hvala s.p., prešernova 16, SI 5000 nova gorica			DATUM
SODELAVCI	ERIK BRUS u.d.i.a., BLAŽ ZBAČNIK			JUNIJ 2022
RISBA	MERILO	ŠTEVILKA RISBE		
FASADE	1:150	9		

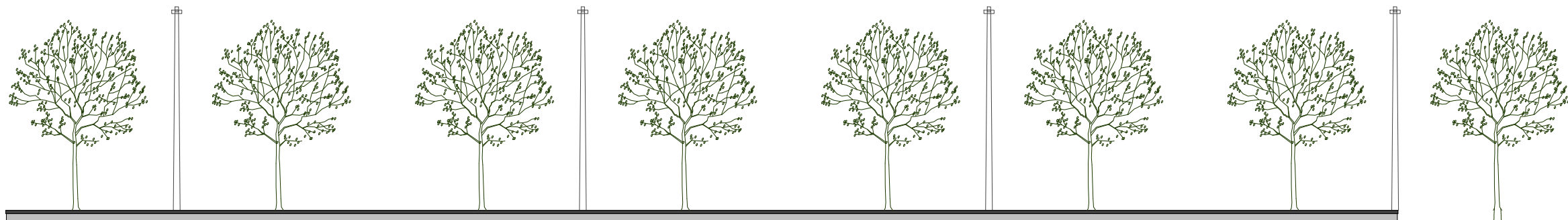

FASADA SEVER



FASADA ZAHOD

OBJEKT				NOVA ENOTA VRTCA DOBROVO	
INVESTITOR	OBČINA BRDA, Trg 25. maja 2, 5212 Dobrovo			FAZA	DGD
ODGOVORNI VOĐJA PROJEKTA	IZS ŠT.	DATUM	PODPIS	ŠTEVILKA PROJEKTA	
BOŠTJAN HVALA u.d.i.a.	(A-1241)	JUNIJ 2022	[Signature]	084_2021	
ODGOVORNI PROJEKTANT	IZS ŠT.	DATUM	PODPIS	NAČRT	ARHITEKTURA
BOŠTJAN HVALA u.d.i.a.	(A-1241)	JUNIJ 2022	[Signature]	084_2021_A	
PROJEKTANT	arhitekt boštjan hvala s.p., prešernova 16, SI 5000 nova gorica				ŠTEVILKA NAČRTA
SODELAVCI	ERIK BRUS u.d.i.a., BLAŽ ZBAČNIK				DATUM
RISBA	FASADE				JUNIJ 2022
	MERILO	ŠTEVILKA RISBE			
	1:150	10			

10 VIZUALIZACIJA





VRTEC DOBROVO







VRTEC DOBROVO



VRTEC DOBROVO

